

**Adresse du bien**

Quai Jacques Prévert prolongé  
77 100 MEAUX

**ETAT DES RISQUES ET POLLUTIONS**



**DOSSIER D'INFORMATION  
REGLEMENTAIRE DES ACQUEREURS  
ET LOCATAIRES**

Document valable jusqu'au :  
**15 décembre 2021**

**UBYRISK**  
Consultants

UBYRISK Consultants  
9, Grillet  
33 910 St Martin de Laye  
Tél : +33 (0)5 57 51 56 85  
<http://www.catnat.net>  
@ : [contact.catnat@gmail.com](mailto:contact.catnat@gmail.com)

## **SOMMAIRE**

### **ETAT DES RISQUES NATURELS ET TECHNOLOGIQUES**

Déclaration de l'état des risques naturels et technologiques

Localisation de l'immeuble au regard du zonage des risques définis par les documents réglementaires

### **INFORMATIONS RELATIVES A L'INDEMNISATION DES SINISTRES LIES AUX CATASTROPHES NATURELLES**

Arrêtés de catastrophes naturelles depuis 1982

Document d'information sur les sinistres catastrophes naturelles indemnisés

# Etat des risques et pollutions

## aléas naturels, miniers ou technologiques, sismicité, potentiel radon et sols pollués

**! Attention ...** s'ils n'impliquent pas d'obligation ou d'interdiction réglementaire particulière, les aléas connus ou prévisibles qui peuvent être signalés dans les divers documents d'information préventive et concerner l'immeuble, ne sont pas mentionnés par cet état. Cet état, à remplir par le vendeur ou le bailleur, est destiné à être en **annexe** d'un contrat de vente ou de location d'un immeuble.

Cet état est établi sur la base des informations mises à disposition par arrêté préfectoral

n° 2012/DDT/SEPR n°231 du 02/05/2012 mis à jour le 18/03/2013

Adresse de l'immeuble code postal ou Insee commune  
 Quai Jacques Prévert prolongé – 77100 MEAUX

### Situation de l'immeuble au regard d'un ou plusieurs plans de prévention des risques naturels (PPRN)

- L'immeuble est situé dans le périmètre d'un PPR N <sup>1</sup> oui  non 
  - prescrit  anticipé  approuvé  date 16/07/2007
  - <sup>1</sup> Si oui, les risques naturels pris en considération sont liés à :
    - inondations  autres
- > L'immeuble est concerné par des prescriptions de travaux dans le règlement du PPRN <sup>2</sup> oui  non 
  - <sup>2</sup> Si oui, les travaux prescrits ont été réalisés oui  non
- L'immeuble est situé dans le périmètre d'un autre PPR N <sup>1</sup> oui  non 
  - prescrit  anticipé  approuvé  date | |
  - <sup>1</sup> Si oui, les risques naturels pris en considération sont liés à :
    - inondations  autres
- > L'immeuble est concerné par des prescriptions de travaux dans le règlement du PPRN <sup>2</sup> oui  non 
  - <sup>2</sup> Si oui, les travaux prescrits ont été réalisés oui  non

### Situation de l'immeuble au regard d'un plan de prévention des risques miniers (PPRM)

- > L'immeuble est situé dans le périmètre d'un PPR M <sup>3</sup> oui  non 
  - prescrit  anticipé  approuvé  date | |
  - <sup>3</sup> Si oui, les risques miniers pris en considération sont liés à :
    - mouvement de terrain  autres
- > L'immeuble est concerné par des prescriptions de travaux dans le règlement du PPRM <sup>4</sup> oui  non 
  - <sup>4</sup> Si oui, les travaux prescrits ont été réalisés oui  non

### Situation de l'immeuble au regard d'un plan de prévention des risques technologiques (PPRT)

- > L'immeuble est situé dans le périmètre d'étude d'un PPR T prescrit et non encore approuvé <sup>5</sup> oui  non 
  - <sup>5</sup> Si oui, les risques technologiques pris en considération dans l'arrêté de prescription sont liés à :
    - effet toxique  effet thermique  effet de surpression
- > L'immeuble est situé dans le périmètre d'exposition aux risques d'un PPR T approuvé oui  non
- > L'immeuble est situé en secteur d'expropriation ou de délaissement oui  non
- > L'immeuble est situé en zone de prescription <sup>6</sup> oui  non 
  - <sup>6</sup> Si la transaction concerne un logement, les travaux prescrits ont été réalisés oui  non
  - <sup>6</sup> Si la transaction ne concerne pas un logement, l'information sur le type de risques auxquels l'immeuble est exposé ainsi que leur gravité, probabilité et cinétique, est jointe à l'acte de vente ou au contrat de location. oui  non

### Situation de l'immeuble au regard du zonage sismique réglementaire

- > L'immeuble se situe dans une commune de sismicité classée en
- |               |                                     |               |                          |               |                          |               |                          |               |                          |
|---------------|-------------------------------------|---------------|--------------------------|---------------|--------------------------|---------------|--------------------------|---------------|--------------------------|
| <b>zone 1</b> | <input checked="" type="checkbox"/> | <b>zone 2</b> | <input type="checkbox"/> | <b>zone 3</b> | <input type="checkbox"/> | <b>zone 4</b> | <input type="checkbox"/> | <b>zone 5</b> | <input type="checkbox"/> |
| très faible   |                                     | faible        |                          | modérée       |                          | moyenne       |                          | forte         |                          |

### Situation de l'immeuble au regard du zonage réglementaire à potentiel radon

- > L'immeuble se situe dans une commune à potentiel radon classée en niveau 3 oui  non

### Information relative à la pollution de sols

- > Le terrain est situé en secteur d'information sur les sols (SIS) oui  non

### Information relative aux sinistres indemnisés par l'assurance suite à une catastrophe N/M/T\*

\* catastrophe naturelle minière ou technologique

- > L'information est mentionnée dans l'acte de vente oui  non

### Documents de référence permettant la localisation de l'immeuble au regard des risques pris en compte

Carte de localisation du bien au regard du zonage du périmètre inondation issu du PPRI de la commune  
Carte du zonage de risque du PPRT approuvé

vendeur / bailleur

date / lieu

acquéreur / locataire

15/06/2021

**LOCALISATION DE L'IMMEUBLE AU REGARD DES RISQUES DEFINIS PAR LES DOCUMENTS REGLEMENTAIRES**

Commune de Meaux



PREFECTURE DE LA SEINE-ET-MARNE

Annexe à l'arrêté préfectoral  
n° 06/DAIDD/ENV n° 090  
du 03 février 2006  
mis à jour le .....

Information des acquéreurs et des locataires sur le risque inondation

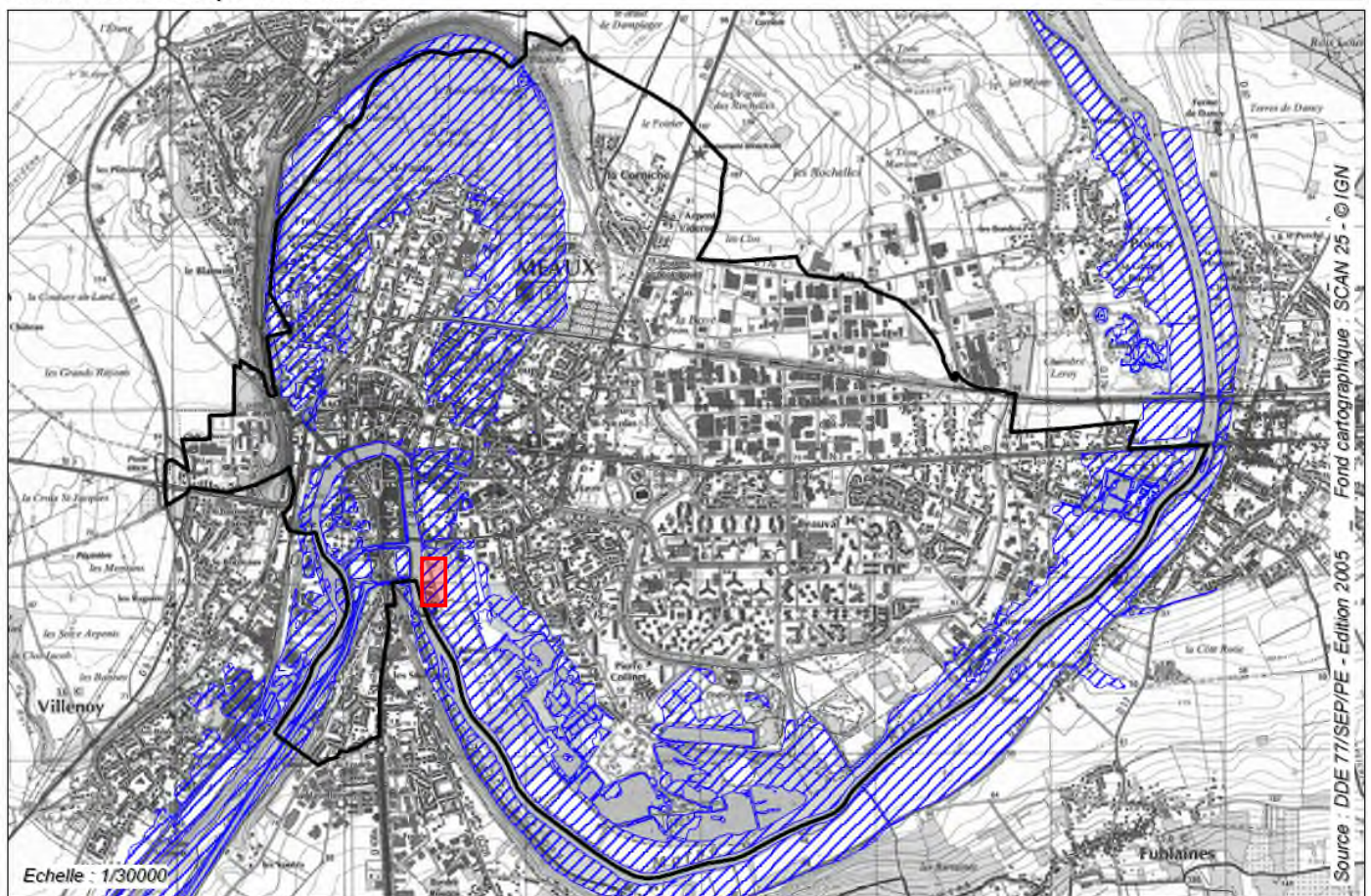



Localisation du bien immobilier concerné

COMMUNE DE MEAUX  
INFORMATION DES ACQUÉREURS ET DES LOCATAIRES SUR LE RISQUE TECHNOLOGIQUE

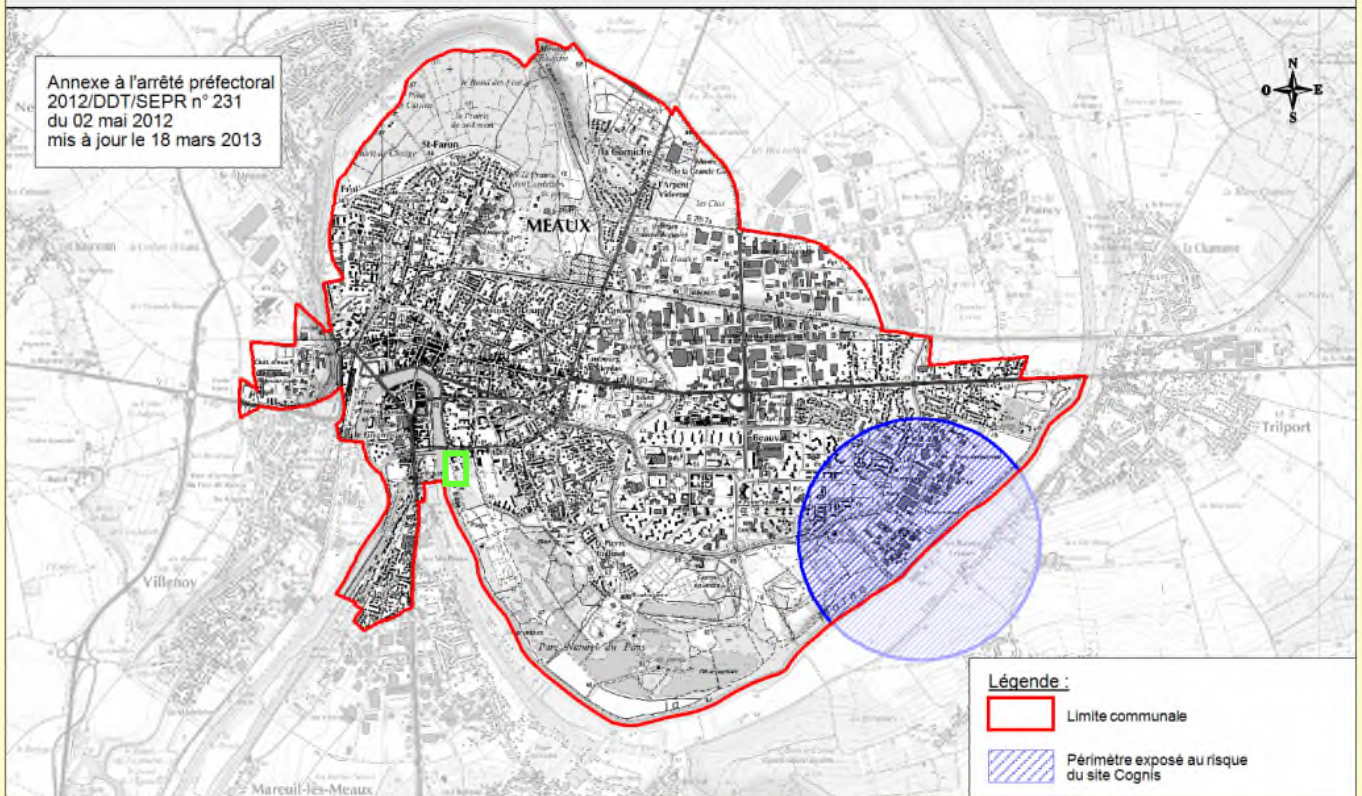
Annexe à l'arrêté préfectoral  
2012/DDT/SEPR n° 231  
du 02 mai 2012  
mis à jour le 18 mars 2013



Légende :

-  Limite communale
-  Périmètre exposé au risque du site Cognis



Source des données : DDT77/SEPR/PPRLN  
Fond cartographique numérique SCAN 25® © IGN  
BD TOPO® © IGN

Conception - réalisation : DDT 77/SEPR/PPRLN

Date : 12/03/2013

Échelle : 1/35 000

**ARRETES DE CATASTROPHE NATURELLE OBTENUS PAR LA COMMUNE DEPUIS 1982**

Inondations, coulées de boue et mouvements de terrain : 1

Code national CATNAT	Début le	Fin le	Arrêté du	Sur le JO du
77PREF19990329	25/12/1999	29/12/1999	29/12/1999	30/12/1999

Inondations et coulées de boue : 8

Code national CATNAT	Début le	Fin le	Arrêté du	Sur le JO du
77PREF20170519	08/12/1982	31/12/1982	11/01/1983	13/01/1983
77PREF19830488	08/04/1983	10/04/1983	16/05/1983	18/05/1983
77PREF19830762	30/05/1983	06/06/1983	20/07/1983	26/07/1983
77PREF19930041	30/04/1993	01/05/1993	20/08/1993	03/09/1993
77PREF20170689	19/12/1993	15/01/1994	12/04/1994	29/04/1994
77PREF19950041	17/01/1995	31/01/1995	06/02/1995	08/02/1995
77PREF20020026	20/10/2001	21/10/2001	01/08/2002	23/08/2002
77PREF20180034	15/01/2018	05/02/2018	14/02/2018	15/02/2018

Mouvements de terrain consécutifs à la sécheresse : 2

Code national CATNAT	Début le	Fin le	Arrêté du	Sur le JO du
77PREF19920028	01/05/1989	31/12/1991	20/10/1992	05/11/1992
77PREF19930026	01/01/1992	31/12/1992	16/08/1993	03/09/1993

Mouvements de terrain différentiels consécutifs à la sécheresse et à la réhydratation des sols : 2

Code national CATNAT	Début le	Fin le	Arrêté du	Sur le JO du
77PREF20050015	01/07/2003	30/09/2003	11/01/2005	01/02/2005
77PREF20130303	03/06/2011	30/06/2011	11/03/2013	14/03/2013

**DOCUMENT D'INFORMATION SUR LES SINISTRES CATASTROPHES NATURELLES INDEMNISES**

Déclaration de sinistres indemnisés en application des articles L 125-5 et R125-6 du Code de l'environnement

**Adresse de l'immeuble :**

**Sinistres indemnisés dans le cadre d'une reconnaissance de l'état de catastrophe Arrêtés de reconnaissance de l'état de catastrophes au profit de la commune**

Cochez les cases **OUI** ou **NON** si, à votre connaissance, l'immeuble a fait l'objet d'une indemnisation suite à des dommages consécutifs à chacun des événements

Inondations et coulées de boue : 8

Code national CATNAT	Arrêté du	Cochez les cases Oui ou Non si, à votre connaissance, l'immeuble a fait l'objet d'une indemnisation suite à des dommages consécutifs à chacun des événements	
77PREF20170519	11/01/1983	<input type="radio"/> Oui	<input type="radio"/> Non
77PREF19830488	16/05/1983	<input type="radio"/> Oui	<input type="radio"/> Non
77PREF19830762	20/07/1983	<input type="radio"/> Oui	<input type="radio"/> Non
77PREF19930041	20/08/1993	<input type="radio"/> Oui	<input type="radio"/> Non
77PREF20170689	12/04/1994	<input type="radio"/> Oui	<input type="radio"/> Non
77PREF19950041	06/02/1995	<input type="radio"/> Oui	<input type="radio"/> Non
77PREF20020026	01/08/2002	<input type="radio"/> Oui	<input type="radio"/> Non
77PREF20180034	14/02/2018	<input type="radio"/> Oui	<input type="radio"/> Non

Inondations, coulées de boue et mouvements de terrain : 1

Code national CATNAT	Arrêté du	Cochez les cases Oui ou Non si, à votre connaissance, l'immeuble a fait l'objet d'une indemnisation suite à des dommages consécutifs à chacun des événements	
77PREF19990329	29/12/1999	<input type="radio"/> Oui	<input type="radio"/> Non

Mouvements de terrain consécutifs à la sécheresse : 2

Code national CATNAT	Arrêté du	Cochez les cases Oui ou Non si, à votre connaissance, l'immeuble a fait l'objet d'une indemnisation suite à des dommages consécutifs à chacun des événements	
77PREF19920028	20/10/1992	<input type="radio"/> Oui	<input type="radio"/> Non
77PREF19930026	16/08/1993	<input type="radio"/> Oui	<input type="radio"/> Non

Mouvements de terrain différentiels consécutifs à la sécheresse et à la réhydratation des sols : 2

Code national CATNAT	Arrêté du	Cochez les cases Oui ou Non si, à votre connaissance, l'immeuble a fait l'objet d'une indemnisation suite à des dommages consécutifs à chacun des événements	
77PREF20050015	11/01/2005	<input type="radio"/> Oui	<input type="radio"/> Non
77PREF20130303	11/03/2013	<input type="radio"/> Oui	<input type="radio"/> Non

Etabli le : .....

Cachet / Signature en cas de prestataire ou mandataire

Nom et visa du vendeur ou du bailleur

Visa de l'acquéreur ou du locataire