



**SERVICE DE FOURNITURE DES DONNEES RELATIVES AUX  
« ARRETES DE CATASTROPHE NATURELLE »**

<b>+ Présentation générale du service.....</b>	<b>3</b>
<b>+ Base de données des arrêtés Cat' Nat' .....</b>	<b>4</b>
<b>+ Interface en ligne d'interrogation de la base des arrêtés Cat' Nat' .....</b>	<b>6</b>
<b>+ Notificateur personnalisé de parution des arrêtés Cat' Nat' par email.....</b>	<b>11</b>
<b>+ Tarifs.....</b>	<b>13</b>

**Ubyrisk Consultants**, structure spécialisée depuis 2006 dans le conseil et l'expertises des catastrophes naturelles, entretient plusieurs bases de données réglementaires dans le domaine des risques naturels. Parmi celles-ci figure la base de données des arrêtés de reconnaissance de l'état de Catastrophe Naturelle, autour de laquelle nous proposons plusieurs services :

- + **Le téléchargement intégral de la base de données des arrêtés** de reconnaissance / non reconnaissance de l'état de Catastrophe Naturelle par commune depuis 1982
- + Une **interface dédiée en ligne** permettant : **l'interrogation de la base de données des arrêtés** de reconnaissance de l'état de Catastrophe Naturelle par commune depuis 1982, l'accès à une **cartographie interactive** des arrêtés et la **visualisation de statistiques** en temps réel.
- + Un **service de notification automatique de parution de nouveaux arrêtés** de reconnaissance de l'état de Catastrophe Naturelle mail

Ces services peuvent être souscrits **de manière indépendante ou sous la forme d'un package complet** (voir tarification en fin de document)

Nbre d'arrêtés de catastrophes naturelles depuis 1982

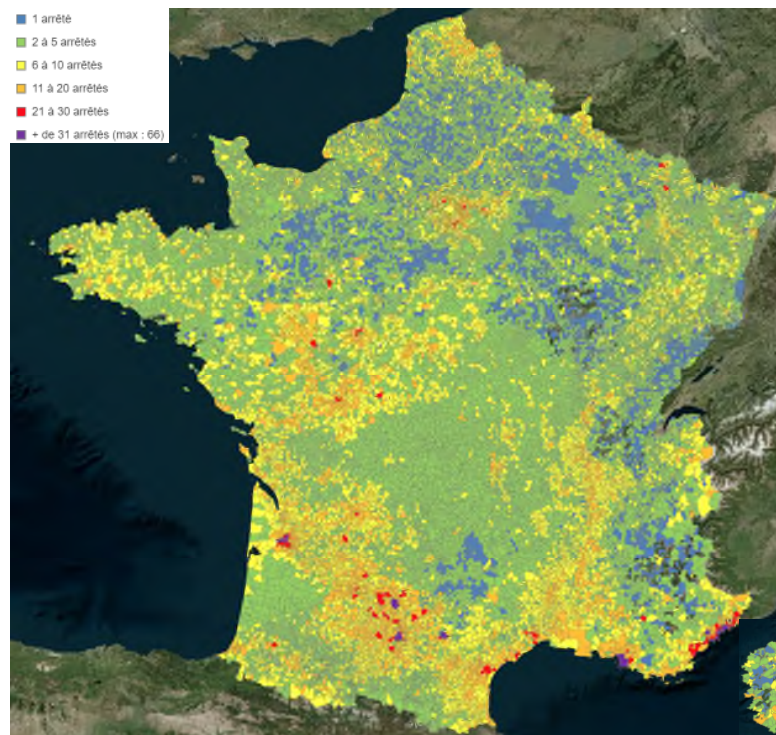



# **Base de données communale des arrêtées Cat Nat depuis 1982**

La base de données des arrêtés de reconnaissance de l'état de Catastrophe Naturelle est établie à partir d'informations provenant du **Ministère de l'Ecologie et du Ministère de l'Intérieur**. Elle recense l'intégralité des arrêtés promulguant l'état de Catastrophe Naturelle en France depuis 1982.

Cette base de données est mise à jour **dès la publication d'un nouvel arrêté de reconnaissance** de l'Etat de catastrophe naturelle publié par le Ministère de l'Intérieur.

Afin d'en simplifier la lecture, Ubyrisk Consultants compile cette base de données sous une forme aisément manipulable et compréhensible tant par des utilisateurs novices que professionnels du domaine de la gestion des risques naturels.

Les champs renseignés au sein de cette base sont les suivants :

- + Code INSEE de la Commune
- + Nom de la Commune
- + N° département
- + Non du département
- + Région
- + Latitude
- + Longitude
- + Code du risque
- + Nom du risque
- + Date de début d'événement
- + Date de fin d'événement
- + Date de publication de l'arrêté
- + Date de publication au JO
- + Code NOR
- + Décision de reconnaissance / non reconnaissance
- + Niveau de franchise applicable (en option)

lib commune	cod commm	dep	nom dept	region	poi	lat	long	num risque	lib risque jo	dat de	dat fin	dat pub arrêté	dat pub	decision	Code NOR
SAINT CHAUFFREY	5133	05	Hautes-Alpes	Provence-Alpes-Côte d'Azur	1654	44.92583465576199	6.677776072357399	12	Inondations et/ou Coulées de Boue	28/08/2022	28/08/2022	20/02/2023	15/03/2023	Reconnue	IOME2304949A
VAL DES PRES	5174	05	Hautes-Alpes	Provence-Alpes-Côte d'Azur	641	44.949165344239004	6.677221775055	12	Inondations et/ou Coulées de Boue	28/08/2022	28/08/2022	20/02/2023	15/03/2023	Reconnue	IOME2304949A
VAL DES PRES	5174	05	Hautes-Alpes	Provence-Alpes-Côte d'Azur	641	44.949165344239004	6.677221775055	12	Inondations et/ou Coulées de Boue	07/08/2022	07/08/2022	20/02/2023	15/03/2023	Reconnue	IOME2304949A
MONTRICHOUET	14445	14	Calvados	Normandie	106	49.168388052041	-0.89249998311069	12	Inondations et/ou Coulées de Boue	03/06/2022	05/06/2022	20/02/2023	15/03/2023	Reconnue	IOME2304949A
BARTAN	17034	17	Charente-Maritime	Nouvelle Aquitaine	470	45.526668548504006	-0.8555601119997	12	Inondations et/ou Coulées de Boue	15/01/2023	16/01/2023	20/02/2023	15/03/2023	Non reconnue	IOME2304949A
CREST	26108	26	Drôme	Auvergne-Rhône-Alpes	8505	44.7288946533199	5.0222220420837	12	Inondations et/ou Coulées de Boue	01/11/2022	01/11/2022	20/02/2023	15/03/2023	Non reconnue	IOME2304949A
CREST	26108	26	Drôme	Auvergne-Rhône-Alpes	8505	44.7288946533199	5.0222220420837	12	Inondations et/ou Coulées de Boue	15/11/2022	15/11/2022	20/02/2023	15/03/2023	Non reconnue	IOME2304949A
QUIMPERLE	29223	29	Finistère	Bretagne	12057	47.872222900391	-3.5478998950958	12	Inondations et/ou Coulées de Boue	31/12/2022	01/01/2023	20/02/2023	15/03/2023	Reconnue	IOME2304949A
BLAGNAC	31089	31	Haute-Garonne	Occitanie	24517	43.636112213135014	1.3961110115051	12	Inondations et/ou Coulées de Boue	10/01/2022	12/01/2022	20/02/2023	15/03/2023	Reconnue	IOME2304949A
GRABELS	34116	34	Hérault	Occitanie	8430	43.649166107178004	3.7974998950958	12	Inondations et/ou Coulées de Boue	06/09/2022	08/09/2022	20/02/2023	15/03/2023	Reconnue	IOME2304949A
SAINT ROMAIN DE JALLONAS	38451	38	Isère	Auvergne-Rhône-Alpes	3288	45.74666595459	5.223610877990699	12	Inondations et/ou Coulées de Boue	22/06/2022	22/06/2022	20/02/2023	15/03/2023	Reconnue	IOME2304949A
VIGNIEU	38546	38	Isère	Auvergne-Rhône-Alpes	1015	45.62833023071301	5.424719810485799	12	Inondations et/ou Coulées de Boue	24/10/2022	24/10/2022	20/02/2023	15/03/2023	Non reconnue	IOME2304949A
MONTRABOT	50351	50	Manche	Normandie	85	49.11000610351996	-0.88638901710508	12	Inondations et/ou Coulées de Boue	03/06/2022	05/06/2022	20/02/2023	15/03/2023	Reconnue	IOME2304949A
CHEVINCOURT	60147	60	Oise	Hauts-de-France	869	49.505554199219	2.8441669940947993	12	Inondations et/ou Coulées de Boue	03/02/2020	04/02/2020	20/02/2023	15/03/2023	Non reconnue	IOME2304949A
HAMES BOUCRES	62408	62	Pas-de-Calais	Hauts-de-France	1469	50.876388549805	1.839444041252098	12	Inondations et/ou Coulées de Boue	16/01/2023	17/01/2023	20/02/2023	15/03/2023	Non reconnue	IOME2304949A
LICQUES	62596	62	Pas-de-Calais	Hauts-de-France	1633	50.78442901610994	1.932778008316	12	Inondations et/ou Coulées de Boue	16/01/2023	16/01/2023	20/02/2023	15/03/2023	Reconnue	IOME2304949A
WIMEREUX	62893	62	Pas-de-Calais	Hauts-de-France	6575	50.76881190795901	1.6086109876633001	12	Inondations et/ou Coulées de Boue	27/11/2022	28/11/2022	20/02/2023	15/03/2023	Reconnue	IOME2304949A
LA CHAPELLE LES LUXEUIL	70128	70	Haute-Saône	Bourgogne-Franche-Comté	382	47.77166748046899	6.3677778244016	12	Inondations et/ou Coulées de Boue	14/07/2021	15/07/2021	20/02/2023	15/03/2023	Non reconnue	IOME2304949A
BAILLY EN RIVIERE	76054	76	Seine-Maritime	Normandie	526	49.913612365723	1.3377779722214	12	Inondations et/ou Coulées de Boue	22/12/2022	22/12/2022	20/02/2023	15/03/2023	Non reconnue	IOME2304949A
RAMBOUILLET	78517	78	Yvelines	Île-de-France	26736	48.64944480078	1.825560398102002	12	Inondations et/ou Coulées de Boue	05/09/2021	05/09/2021	20/02/2023	15/03/2023	Non reconnue	IOME2304949A
VILLERS CARBONNEL	80861	80	Somme	Hauts-de-France	366	49.87472152709999	2.8986110687254	12	Inondations et/ou Coulées de Boue	14/09/2021	14/09/2021	20/02/2023	15/03/2023	Reconnue	IOME2304949A
SAINT ZACHARIE	83120	83	Var	Provence-Alpes-Côte d'Azur	5604	43.38611212131501	5.7074998950958	12	Inondations et/ou Coulées de Boue	01/11/2022	01/11/2022	20/02/2023	15/03/2023	Reconnue	IOME2304949A
BONNIEUX	84020	84	Vaucluse	Provence-Alpes-Côte d'Azur	1315	43.823333740234006	5.310832977294899	12	Inondations et/ou Coulées de Boue	01/11/2022	01/11/2022	20/02/2023	15/03/2023	Reconnue	IOME2304949A
BONNIEUX	84020	84	Vaucluse	Provence-Alpes-Côte d'Azur	1315	43.823333740234006	5.310832977294899	12	Inondations et/ou Coulées de Boue	09/11/2022	09/11/2022	20/02/2023	15/03/2023	Reconnue	IOME2304949A
BONNIEUX	84020	84	Vaucluse	Provence-Alpes-Côte d'Azur	1315	43.823333740234006	5.310832977294899	12	Inondations et/ou Coulées de Boue	04/12/2022	04/12/2022	20/02/2023	15/03/2023	Non reconnue	IOME2304949A
VILLEBON SUR YVETTE	91661	91	Essonne	Île-de-France	10489	48.69055267334006	2.269439697266	12	Inondations et/ou Coulées de Boue	17/08/2022	17/08/2022	20/02/2023	15/03/2023	Reconnue	IOME2304949A
ARGENTEUILL	95018	95	Val-d'Oise	Île-de-France	110210	48.959720611571996	2.2397220134734996	12	Inondations et/ou Coulées de Boue	16/08/2022	16/08/2022	20/02/2023	15/03/2023	Reconnue	IOME2304949A
EAUBONNE	95203	95	Val-d'Oise	Île-de-France	25097	48.98916625976599	2.278889408112	12	Inondations et/ou Coulées de Boue	16/08/2022	16/08/2022	20/02/2023	15/03/2023	Reconnue	IOME2304949A
ERMONT	95219	95	Val-d'Oise	Île-de-France	29108	48.98583221435501	2.257499932427996	12	Inondations et/ou Coulées de Boue	16/08/2022	16/08/2022	20/02/2023	15/03/2023	Reconnue	IOME2304949A
FRANCONVILLE	95252	95	Val-d'Oise	Île-de-France	36762	48.9922183227501	2.22777957916301	12	Inondations et/ou Coulées de Boue	16/08/2022	16/08/2022	20/02/2023	15/03/2023	Reconnue	IOME2304949A
L'ISLE ADAM	95313	95	Val-d'Oise	Île-de-France	12057	49.109443664551	2.2216670513133005	12	Inondations et/ou Coulées de Boue	05/09/2022	05/09/2022	20/02/2023	15/03/2023	Reconnue	IOME2304949A
LE PLESSIS BOUCHARD	95491	95	Val-d'Oise	Île-de-France	8408	49.0016670270499	2.239440174103	12	Inondations et/ou Coulées de Boue	16/08/2022	16/08/2022	20/02/2023	15/03/2023	Reconnue	IOME2304949A
SAINT GRATIEN	95555	95	Val-d'Oise	Île-de-France	20682	48.974273815918	2.2866671085358	12	Inondations et/ou Coulées de Boue	16/08/2022	16/08/2022	20/02/2023	15/03/2023	Reconnue	IOME2304949A
SAINT LEU LA FORET	95563	95	Val-d'Oise	Île-de-France	15798	49.0144244384799	2.243889093399	12	Inondations et/ou Coulées de Boue	16/08/2022	16/08/2022	20/02/2023	15/03/2023	Reconnue	IOME2304949A
SAINTE PRIX	95574	95	Val-d'Oise	Île-de-France	7158	49.009166717529006	2.162778043748003	12	Inondations et/ou Coulées de Boue	16/08/2022	16/08/2022	20/02/2023	15/03/2023	Reconnue	IOME2304949A
LA COLLE SUR LOUP	6044	06	Alpes-Maritimes	Provence-Alpes-Côte d'Azur	7838	43.68831604004006	7.10222196579	13	Inondations Remontée Nappe	22/11/2019	28/11/2019	20/02/2023	15/03/2023	Reconnue	IOME2304949A
JOUQUES	13048	13	Bouches-du-Rhône	Provence-Alpes-Côte d'Azur	4413	41.63805770874	5.63999986485599	13	Inondations Remontée Nappe	23/11/2019	04/12/2019	20/02/2023	15/03/2023	Reconnue	IOME2304949A

La base de données contient également la table du nombre d'arrêtés (tous risques confondus) par commune.

La base de données est délivrée au **format Excel**.



# Interface en ligne



Notre interface dédiée aux arrêtés de Catastrophe Naturelle permet **la consultation de la base de données complète des arrêtés de reconnaissance (et de non reconnaissance) de l'état de Catastrophe Naturelle par commune (métropole et DOM) obtenus depuis 1982.**

La mise à jour de la base de données est effectuée dans un délai de **24 à 48 h (jours ouvrés)** après la parution des arrêtés.

L'interface permet :

- + d'effectuer des recherches précises d'arrêtés de catastrophe naturelle** (pour une commune, un département, un type de risque, décision de reconnaissance / non reconnaissance...)
  
- + de télécharger les résultats de votre requête**
  
- + de délivrer les informations précises** : nom de la commune, code Insee, code postal, n° de département, nom de la région, latitude de la commune, longitude de la commune, code risque, libellé du risque, date de début d'événement, date de fin d'événement, date de l'arrêté et date de publication au JO
  
- + d'accéder à une cartographie des arrêtés**
  
- + de disposer de statistiques détaillées** sur les arrêtés

Base de données des arrêtés

[Cartographie des arrêtés](#)

[Statistiques](#)



Notre interface en ligne permet d'effectuer **des recherches précises et multicritères des arrêtés communaux** : recherche par nom de commune, par type de risque, par date, par code INSEE et par région.

Les résultats des recherches peuvent être exportés aux formats **.csv** ou **Excel**

Dernière mise à jour des données : 24/04/2023 à 17:25

Commune Code INSEE Dépt. Région Code risque Date déb. Date fin Date arrêté Date JO Décision Code NOR

-----

**FILTRES**

Exporter les résultats / Export the results

-----

Affichage 20



Résultats 1 à 20 sur 105

Commune	Code INSEE	Dépt.	Région	Code risque	Risque	Date déb.	Date fin	Date arrêté	Date JO	Décision	Code NOR
AIX NOULETTE	62019	62	Hauts-de-France	15	Mouvement de Terrain	2019-05-24	2019-12-31	2023-02-20	2023-03-15	Non reconnue	IOME2304949A
ARGENTEUIL	95018	95	Île-de-France	12	Inondations et/ou Coulées de Boue	2022-08-16	2022-08-16	2023-02-20	2023-03-15	Reconnue	IOME2304949A
ARTHEZ DE BEARN	64057	64	Nouvelle Aquitaine	15	Mouvement de Terrain	2021-12-09	2021-12-11	2023-02-20	2023-03-15	Reconnue	IOME2304949A
AYGUESVIVES	31004	31	Occitanie	18	Sécheresse	2021-08-01	2021-09-06	2023-02-21	2023-03-15	Non reconnue	IOME2304952A
BAILLY EN RIVIERE	76054	76	Normandie	12	Inondations et/ou Coulées de Boue	2022-12-22	2022-12-22	2023-02-20	2023-03-15	Non reconnue	IOME2304949A
BARZAN	17034	17	Nouvelle Aquitaine	12	Inondations et/ou Coulées de Boue	2023-01-15	2023-01-16	2023-02-20	2023-03-15	Non reconnue	IOME2304949A
BLAGNAC	31069	31	Occitanie	12	Inondations et/ou Coulées de Boue	2022-01-10	2022-01-12	2023-02-20	2023-03-15	Reconnue	IOME2304949A
BONNIEUX	84020	84	Provence-Alpes-Côte d'Azur	12	Inondations et/ou Coulées de Boue	2022-11-01	2022-11-01	2023-02-20	2023-03-15	Reconnue	IOME2304949A
BONNIEUX	84020	84	Provence-Alpes-Côte d'Azur	12	Inondations et/ou Coulées de Boue	2022-11-09	2022-11-09	2023-02-20	2023-03-15	Reconnue	IOME2304949A
BONNIEUX	84020	84	Provence-Alpes-Côte d'Azur	12	Inondations et/ou Coulées de Boue	2022-12-04	2022-12-04	2023-02-20	2023-03-15	Non reconnue	IOME2304949A
BOULOGNE SUR MER	62160	62	Hauts-de-France	18	Sécheresse	2021-01-31	2021-12-31	2023-02-21	2023-03-15	Non reconnue	IOME2304952A
BOULOIRE	72042	72	Pays de la Loire	18	Sécheresse	2021-01-01	2021-12-31	2023-02-21	2023-03-15	Non reconnue	IOME2304952A
CADOURS	31098	31	Occitanie	18	Sécheresse	2021-01-18	2021-12-31	2023-02-21	2023-03-15	Non reconnue	IOME2304952A
CAUX ET SAUZENS	11084	11	Occitanie	18	Sécheresse	2021-04-01	2021-06-30	2023-02-21	2023-03-15	Reconnue	IOME2304952A
CESSON	77067	77	Île-de-France	18	Sécheresse	2021-01-01	2021-12-31	2023-02-21	2023-03-15	Non reconnue	IOME2304952A





Notre interface en ligne permet également **de visualiser cartographiquement** les arrêtés par commune, soit dans leur totalité, soit via des requêtes portant sur le type de risque, les dates de début / fin d'événement ou encore la date de publication au JO.

La cartographie interactive permet de zoomer sur des zones précises et d'obtenir des informations par commune.

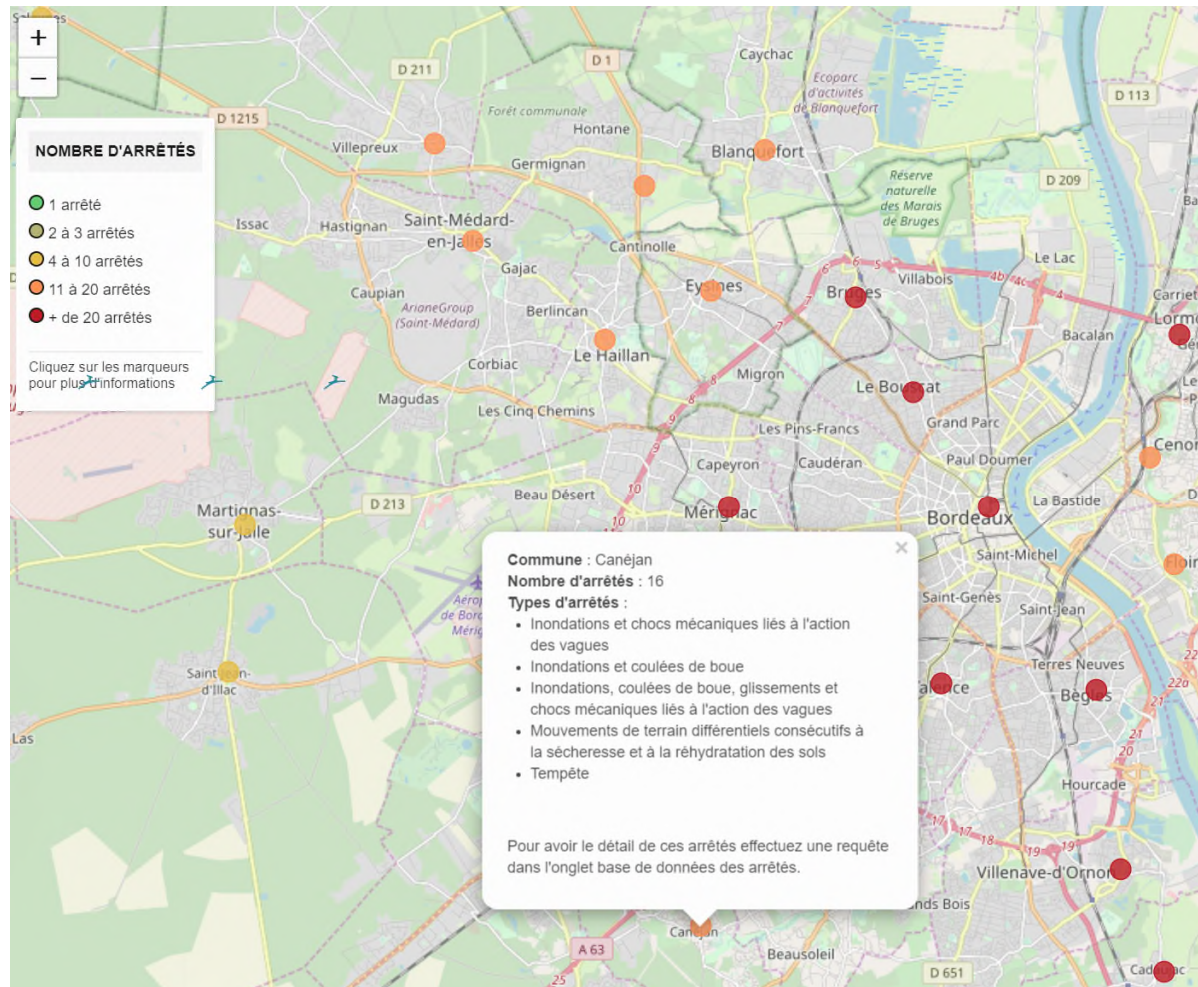

L'onglet « Statistiques » permet de visualiser les informations sous forme de tableaux et de graphiques synthétiques :



- + tableau du nombre d'arrêtés par type de risque
- + tableau des 20 communes ayant eu le plus d'arrêtés (tous risques confondus et par type de risques)
- + graphiques du nombre total d'arrêtés depuis 1982 / par type de risque / par année
- + graphiques du nombre total d'arrêtés par région / département depuis 1982 / par type de risque / par année...

Ces statistiques sont alimentées par **les dernières données mises à jour.**

## Nombre d'arrêtés par type de risque et par année

Sélectionnez une année  Filtrer

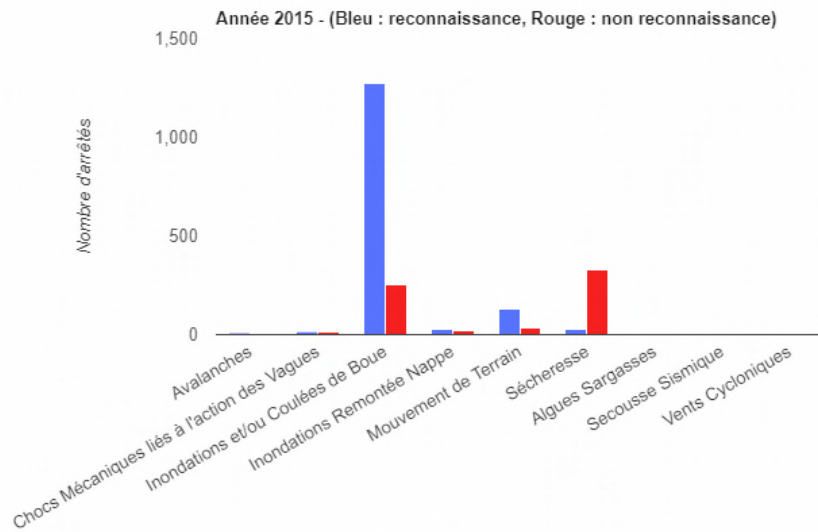

[+ Télécharger ce graphique au format image](#) [+ Télécharger les données du graphique au format csv](#)

## Nombre d'arrêtés par région

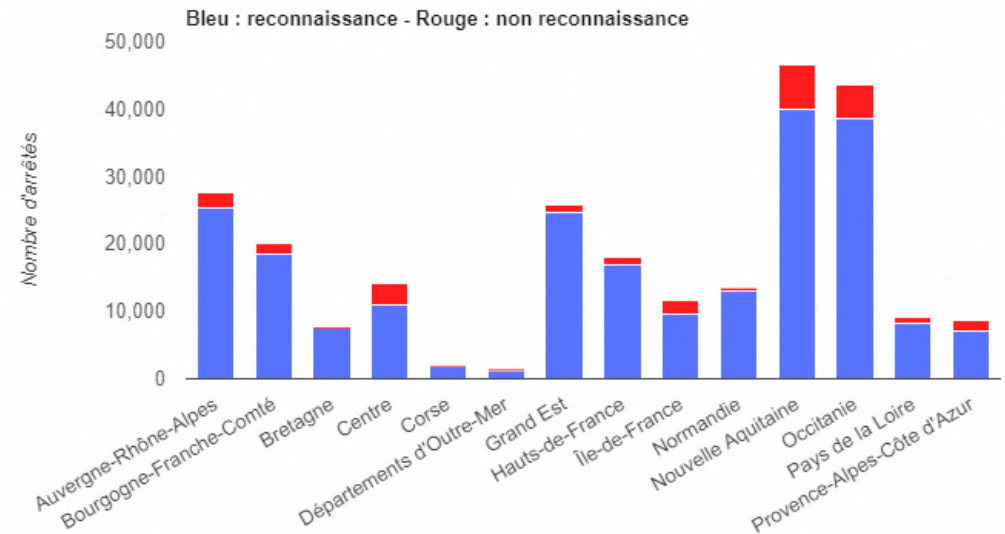

[+ Télécharger ce graphique au format image](#) [+ Télécharger les données du graphique au format csv](#)



# Notificateur de parution des arrêtées Cat Nat

Ubyrisk Consultants propose un service exclusif de notification personnalisée de parution des arrêtés de reconnaissance / non reconnaissance de l'état de catastrophe naturelle.

Ce service permet :

+ d'être automatiquement alerté par mail de la parution d'un nouvel arrêté Cat' Nat' de manière personnalisée, selon les critères qui vous intéressent:

- **Par type de reconnaissance** : reconnaissance et non reconnaissance, reconnaissance uniquement,
- **Par critère géographique** en choisissant uniquement les zones géographiques qui vous intéressent (région(s), département(s) ou même une ou des communes)
- **Par critère de risque** en sélectionnant spécifiquement les types d'aléas dont les arrêtés vous intéressent

+ de télécharger l'arrêté nouvellement paru

+ de télécharger la dernière version de [la base de données des arrêtés de catastrophes naturelles](#) par commune depuis 1982 (en option)

Ce service se présente sous la forme d'un email contenant les références de l'arrêté, un lien permettant de télécharger le fac-similé officiel de l'arrêté au format pdf et un lien permettant de télécharger la dernière version de la base de données des arrêtés Cat' Nat' pris par commune depuis 1982 (si cette option est souscrite).

Bonjour,

Un arrêté portant constatation de l'état de catastrophe naturelle correspondant aux critères qui vous intéressent a été publié au Journal Officiel. Cet arrêté est téléchargeable via [ce lien](#).

>>> [Télécharger l'intégralité la base de données des arrêtés depuis 1982 par commune](#)

>>> [Vous êtes à la recherche d'arrêté\(s\) ? Interrogez notre base de données en ligne](#)

>>> Découvrez l'ensemble de nos services "Arrêtés Cat' Nat'" : [téléchargez notre plaquette "Services dédiés aux arrêtés de catastrophe naturelle"](#)

• @ •

DONNEES DE L'ARRETE CORRESPONDANT A VOS CRITERES

Commune	Code_insee	Dept	Region	Risque	Date dét.	Date arrêté	Date JO	Code NOR	Décision
BUISSON	84022	84	Provence-Alpes-Côte d'Azur	Sécheresse	2024-01-01	2025-03-25	2025-04-03	INTE2508632A	Reconnue
CARPENTRAS	84031	84	Provence-Alpes-Côte d'Azur	Sécheresse	2024-01-01	2025-03-25	2025-04-03	INTE2508632A	Reconnue
CRILLON LE BRAVE	84041	84	Provence-Alpes-Côte d'Azur	Sécheresse	2023-04-01	2025-03-25	2025-04-03	INTE2508632A	Reconnue
MORMOIRON	84002	84	Provence-Alpes-Côte d'Azur	Sécheresse	2024-01-01	2025-03-25	2025-04-03	INTE2508632A	Reconnue
VILLES SUR AUZON	84148	84	Provence-Alpes-Côte d'Azur	Sécheresse	2024-01-01	2025-03-25	2025-04-03	INTE2508632A	Reconnue
VIOLES	84149	84	Provence-Alpes-Côte d'Azur	Sécheresse	2024-01-01	2025-03-25	2025-04-03	INTE2508632A	Reconnue

[Télécharger les données au format PDF](#)

	Tarifs annuels (H.T)
Base de données des arrêtés Cat' Nat' ( reconnaissance et non reconnaissance) depuis 1982 par commune	990 €
Plateforme d'interrogation / exportation en ligne de la base des arrêtés Cat' Nat' depuis 1982	690 €
Notificateur personnalisé de parution des arrêtés Cat' Nat' par email	Tarif en fonction des critères de personnalisation défini

#### Modalités de paiement et de fourniture du service

- + **Modalités de paiement** : carte bancaire (nous vous envoyons une demande de paiement sécurisée par email), par chèque ou par virement bancaire
- + **Modalité de fourniture des services** : la fourniture des services intervient à réception du règlement





200 allée de Grillet  
33 910 ST MARTIN DE LAYE

Tèl.: 05 57 51 56 85  
Mobile : 06 74 28 17 16  
Site web : <http://www.catnat.net>