



**SERVICE DE FOURNITURE DES DONNEES RELATIVES AUX
« ARRETES DE CATASTROPHE NATURELLE »**

+ Présentation générale du service.....	3
+ Base de données des arrêtés Cat' Nat'	4
+ Interface en ligne d'interrogation de la base des arrêtés Cat' Nat'	6
+ Notificateur de parution des arrêtés Cat' Nat' par email.....	11
+ Tarifs.....	13

Ubyrisk Consultants, structure spécialisée depuis 2006 dans le conseil et l'expertises des catastrophes naturelles, entretient plusieurs bases de données réglementaires dans le domaine des risques naturels. Parmi celles-ci figure la base de données des arrêtés de reconnaissance de l'état de Catastrophe Naturelle, autour de laquelle nous proposons plusieurs services :

- + **Le téléchargement intégral de la base de données des arrêtés** de reconnaissance / non reconnaissance de l'état de Catastrophe Naturelle par commune depuis 1982
- + Une **interface dédiée en ligne** permettant : **l'interrogation de la base de données des arrêtés** de reconnaissance de l'état de Catastrophe Naturelle par commune depuis 1982, l'accès à une **cartographie interactive** des arrêtés et la **visualisation de statistiques** en temps réel.
- + Un **service de notification automatique de parution de nouveaux arrêtés** de reconnaissance de l'état de Catastrophe Naturelle mail

Ces services peuvent être souscrits **de manière indépendante ou sous la forme d'un package complet** (voir tarification en fin de document)

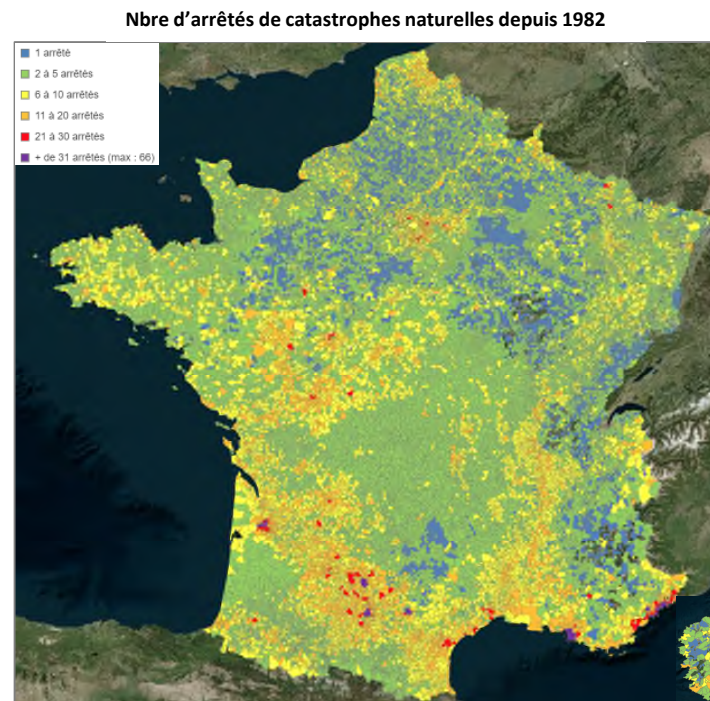



Base de données communale des arrêtées Cat Nat depuis 1982

Base de données des arrêtés de catastrophe naturelle

La base de données des arrêtés de reconnaissance de l'état de Catastrophe Naturelle est établie à partir d'informations provenant du **Ministère de l'Ecologie et du Ministère de l'Intérieur**. Elle recense l'intégralité des arrêtés promulguant l'état de Catastrophe Naturelle en France depuis 1982.

Cette base de données est mise à jour dès la publication d'un nouvel arrêté de reconnaissance de l'Etat de catastrophe naturelle publié par le Ministère de l'Intérieur.

Afin d'en simplifier la lecture, Ubyrisk Consultants compile cette base de données sous une forme aisément manipulable et compréhensible tant par des utilisateurs novices que professionnels du domaine de la gestion des risques naturels.

Les champs renseignés au sein de cette base sont les suivants :

- + Code INSEE de la Commune
- + Code postal de la commune
- + Nom de la Commune
- + Département
- + Région
- + Latitude
- + Longitude
- + Code du risque
- + Nom du risque
- + Date de début d'événement
- + Date de fin d'événement
- + Date de publication de l'arrêté
- + Date de publication au JO
- + Décision de reconnaissance / non reconnaissance
- + Niveau de franchise applicable (en option)

lib_commune	cod_commune	cp	dept	nom_dept	region	pop.	lat.	long.	num_risque	nb_risque_lo	dat_deb	dat_fin	dat_pub_arr	dat_pub_jo	decision
ACHERES	18001	18250	18	Cher	Centre	380	47.2786102	2.44972205	20	Tempête	06/11/1982	10/11/1982	30/11/1982	02/12/1982	Reconnue
ACHERES	18001	18250	18	Cher	Centre	380	47.2786102	2.44972205	12	Inondations et/ou Coulées de Boue	06/11/1982	10/11/1982	30/11/1982	02/12/1982	Reconnue
AINAY-LE-VIEIL	18002	18200	18	Cher	Centre	186	46.6680565	2.55055594	20	Tempête	06/11/1982	10/11/1982	30/11/1982	02/12/1982	Reconnue
AINAY-LE-VIEIL	18002	18200	18	Cher	Centre	186	46.6680565	2.55055594	12	Inondations et/ou Coulées de Boue	06/11/1982	10/11/1982	30/11/1982	02/12/1982	Reconnue
LES AIX D'ANGILLON	18003	18220	18	Cher	Centre	1916	47.1986122	2.57305598	20	Tempête	06/11/1982	10/11/1982	30/11/1982	02/12/1982	Reconnue
LES AIX D'ANGILLON	18003	18220	18	Cher	Centre	1916	47.1986122	2.57305598	12	Inondations et/ou Coulées de Boue	06/11/1982	10/11/1982	30/11/1982	02/12/1982	Reconnue
ALLOGNY	18004	18110	18	Cher	Centre	1017	47.2258339	2.32027793	20	Tempête	06/11/1982	10/11/1982	30/11/1982	02/12/1982	Reconnue
ALLOGNY	18004	18110	18	Cher	Centre	1017	47.2258339	2.32027793	12	Inondations et/ou Coulées de Boue	06/11/1982	10/11/1982	30/11/1982	02/12/1982	Reconnue
ALLOUIS	18005	18500	18	Cher	Centre	1071	47.1680565	2.228333	20	Tempête	06/11/1982	10/11/1982	30/11/1982	02/12/1982	Reconnue
ALLOUIS	18005	18500	18	Cher	Centre	1071	47.1680565	2.228333	12	Inondations et/ou Coulées de Boue	06/11/1982	10/11/1982	30/11/1982	02/12/1982	Reconnue
ANNOIX	18006	18340	18	Cher	Centre	233	46.9599991	2.53611112	20	Tempête	06/11/1982	10/11/1982	30/11/1982	02/12/1982	Reconnue
ANNOIX	18006	18340	18	Cher	Centre	233	46.9599991	2.53611112	12	Inondations et/ou Coulées de Boue	06/11/1982	10/11/1982	30/11/1982	02/12/1982	Reconnue
APREMONT-SUR-ALLIER	18007	18150	18	Cher	Centre	71	46.9072227	3.04805589	20	Tempête	06/11/1982	10/11/1982	30/11/1982	02/12/1982	Reconnue
APREMONT-SUR-ALLIER	18007	18150	18	Cher	Centre	71	46.9072227	3.04805589	12	Inondations et/ou Coulées de Boue	06/11/1982	10/11/1982	30/11/1982	02/12/1982	Reconnue
ARCAV	18008	18340	18	Cher	Centre	510	46.9474983	2.34111094	20	Tempête	06/11/1982	10/11/1982	30/11/1982	02/12/1982	Reconnue
ARCAV	18008	18340	18	Cher	Centre	510	46.9474983	2.34111094	12	Inondations et/ou Coulées de Boue	06/11/1982	10/11/1982	30/11/1982	02/12/1982	Reconnue
ARCOMPS	18009	18200	18	Cher	Centre	306	46.6775017	2.42416692	20	Tempête	06/11/1982	10/11/1982	30/11/1982	02/12/1982	Reconnue
ARCOMPS	18009	18200	18	Cher	Centre	306	46.6775017	2.42416692	12	Inondations et/ou Coulées de Boue	06/11/1982	10/11/1982	30/11/1982	02/12/1982	Reconnue
ARDENAIS	18010	18170	18	Cher	Centre	200	46.6500015	2.37111092	20	Tempête	06/11/1982	10/11/1982	30/11/1982	02/12/1982	Reconnue
ARDENAIS	18010	18170	18	Cher	Centre	200	46.6500015	2.37111092	12	Inondations et/ou Coulées de Boue	06/11/1982	10/11/1982	30/11/1982	02/12/1982	Reconnue
ARGENT-SUR-SAULDRE	18011	18410	18	Cher	Centre	2102	47.560833	2.44583297	20	Tempête	06/11/1982	10/11/1982	30/11/1982	02/12/1982	Reconnue
ARGENT-SUR-SAULDRE	18011	18410	18	Cher	Centre	2102	47.560833	2.44583297	12	Inondations et/ou Coulées de Boue	06/11/1982	10/11/1982	30/11/1982	02/12/1982	Reconnue
ARGENVIERES	18012	18140	18	Cher	Centre	461	47.1377792	3.00722194	20	Tempête	06/11/1982	10/11/1982	30/11/1982	02/12/1982	Reconnue
ARGENVIERES	18012	18140	18	Cher	Centre	461	47.1377792	3.00722194	12	Inondations et/ou Coulées de Boue	06/11/1982	10/11/1982	30/11/1982	02/12/1982	Reconnue
ARPEUILLES	18013	18200	18	Cher	Centre	297	46.7827797	2.56194401	20	Tempête	06/11/1982	10/11/1982	30/11/1982	02/12/1982	Reconnue
ARPEUILLES	18013	18200	18	Cher	Centre	297	46.7827797	2.56194401	12	Inondations et/ou Coulées de Boue	06/11/1982	10/11/1982	30/11/1982	02/12/1982	Reconnue
ASSIGNY	18014	18260	18	Cher	Centre	152	47.4227763	2.75500011	20	Tempête	06/11/1982	10/11/1982	30/11/1982	02/12/1982	Reconnue
ASSIGNY	18014	18260	18	Cher	Centre	152	47.4227763	2.75500011	12	Inondations et/ou Coulées de Boue	06/11/1982	10/11/1982	30/11/1982	02/12/1982	Reconnue
AUBIGNY-SUR-NERE	18015	18700	18	Cher	Centre	5488	47.4891663	2.43972206	20	Tempête	06/11/1982	10/11/1982	30/11/1982	02/12/1982	Reconnue

La base de données contient également la table du nombre d'arrêtés (tous risques confondus) par commune.

La base de donnée est délivrée au format Excel.



Interface en ligne

Notre interface dédiée aux arrêtés de Catastrophe Naturelle permet la **consultation de la base de données complète des arrêtés de reconnaissance (et de non reconnaissance) de l'état de Catastrophe Naturelle par commune (métropole et DOM) obtenus depuis 1982.**

La mise à jour de la base de données est effectuée dans un délai de **24 à 48 h (jours ouvrés)** après la parution des arrêtés.

L'interface permet :

- + **d'effectuer des recherches précises d'arrêtés de catastrophe naturelle** (pour une commune, un département, un type de risque, décision de reconnaissance / non reconnaissance...)
- + de **télécharger les résultats de votre requête**
- + de **délivrer les informations précises** : nom de la commune, code Insee, code postal, n° de département, nom de la région, latitude de la commune, longitude de la commune, code risque, libellé du risque, date de début d'événement, date de fin d'événement, date de l'arrêté et date de publication au JO
- + d'accéder à une **cartographie des arrêtés**
- + de disposer de **statistiques détaillées** sur les arrêtés

Interface en ligne : description de l'onglet « Base de données des arrêtés »

Base de données des arrêtés

[Cartographie des arrêtés](#)

[Statistiques](#)



Notre interface en ligne permet d'effectuer **des recherches précises et multicritères des arrêtés communaux** : recherche par nom de commune, par type de risque, par date, par code postal / INSEE et par région.

Les résultats des recherches peuvent être **exportés aux formats .csv ou Excel**

Dernière mise à jour des données : 15/07/2020 à 16:09

Commune Code INSEE Code postal Dépt. Région Code risque Date déb. Date fin Date arrêté Date JO Décision

Exporter les résultats / Export the results

Affichage # 20

Résultats 1 à 20 sur 249740

Commune	Code INSEE	Code postal	Dépt.	Région	Lat.	Long.	Code risque	Risque	Date déb.	Date fin	Date arrêté	Date JO	Décision
AAST	64001	64460	64	Nouvelle Aquitaine	43.2886	-0.090833	12	Inondations et/ou Coulées de Boue	1982-11-06	1982-11-10	1982-11-30	1982-12-02	Reconnue
AAST	64001	64460	64	Nouvelle Aquitaine	43.2886	-0.090833	20	Tempête	1982-11-06	1982-11-10	1982-11-30	1982-12-02	Reconnue
AAST	64001	64460	64	Nouvelle Aquitaine	43.2886	-0.090833	3	Chocs Mécaniques liés à l'action des Vagues	1999-12-25	1999-12-29	1999-12-29	1999-12-30	Reconnue
AAST	64001	64460	64	Nouvelle Aquitaine	43.2886	-0.090833	12	Inondations et/ou Coulées de Boue	2009-01-24	2009-01-27	2009-01-28	2009-01-29	Reconnue
AAST	64001	64460	64	Nouvelle Aquitaine	43.2886	-0.090833	3	Chocs Mécaniques liés à l'action des Vagues	2009-01-24	2009-01-27	2009-01-28	2009-01-29	Reconnue
ABAINVILLE	55001	55130	55	Grand Est	48.5306	5.49389	12	Inondations et/ou Coulées de Boue	1988-12-05	1988-12-06	1989-02-22	1989-03-03	Reconnue
ABAINVILLE	55001	55130	55	Grand Est	48.5306	5.49389	12	Inondations et/ou Coulées de Boue	1995-01-17	1995-01-31	1995-02-06	1995-02-08	Reconnue
ABAINVILLE	55001	55130	55	Grand Est	48.5306	5.49389	12	Inondations et/ou Coulées de Boue	1999-12-25	1999-12-29	1999-12-29	1999-12-30	Reconnue
ABAINVILLE	55001	55130	55	Grand Est	48.5306	5.49389	15	Mouvement de Terrain	1999-12-25	1999-12-29	1999-12-29	1999-12-30	Reconnue

Interface en ligne : description de l'onglet « Cartographie des arrêts »

Base de données des arrêts

Cartographie des arrêts

Statistiques



Notre interface en ligne permet également **de visualiser cartographiquement** les arrêts par commune, soit dans leur totalité, soit via des requêtes portant sur le type de risque, les dates de début / fin d'événement ou encore la date de publication au JO.

La cartographie interactive permet de zoomer sur des zones précises et d'obtenir des informations par commune.

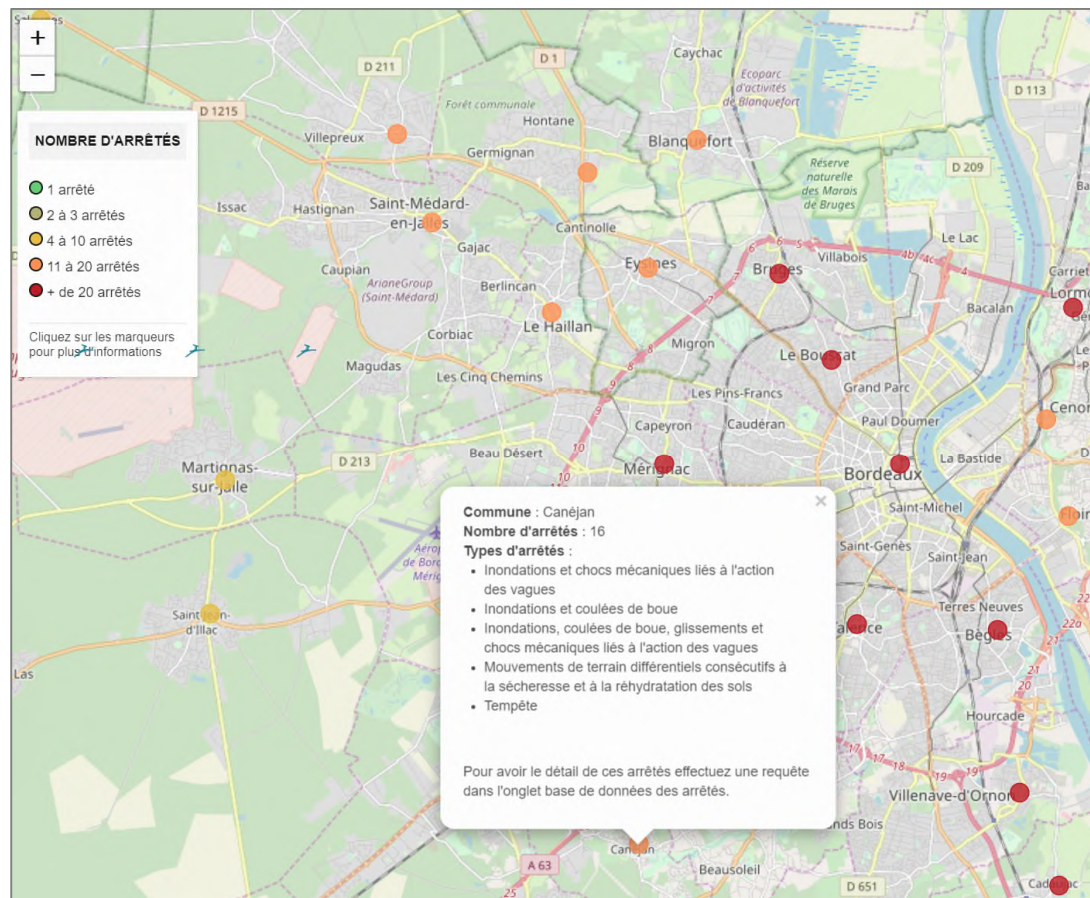

Interface en ligne : description de l'onglet « Statistiques des arrêtés »

Base de données des arrêtés

Cartographie des arrêtés

Statistiques

L'onglet « Statistiques » permet de visualiser les informations sous forme de tableaux et de graphiques synthétiques :



- + tableau du nombre d'arrêtés par type de risque
- + tableau des 20 communes ayant eu le plus d'arrêtés (tous risques confondus et par type de risques)
- + graphiques du nombre total d'arrêtés depuis 1982 / par type de risque / par année
- + graphiques du nombre total d'arrêtés par région / département depuis 1982 / par type de risque / par année...

Ces statistiques sont alimentées par les dernières données mises à jour.

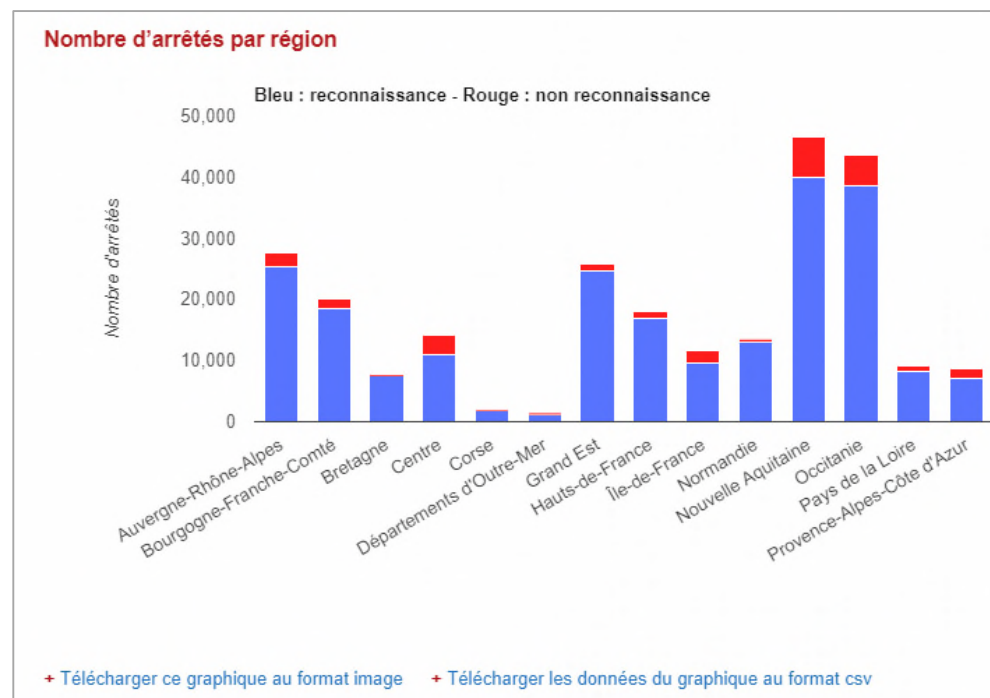
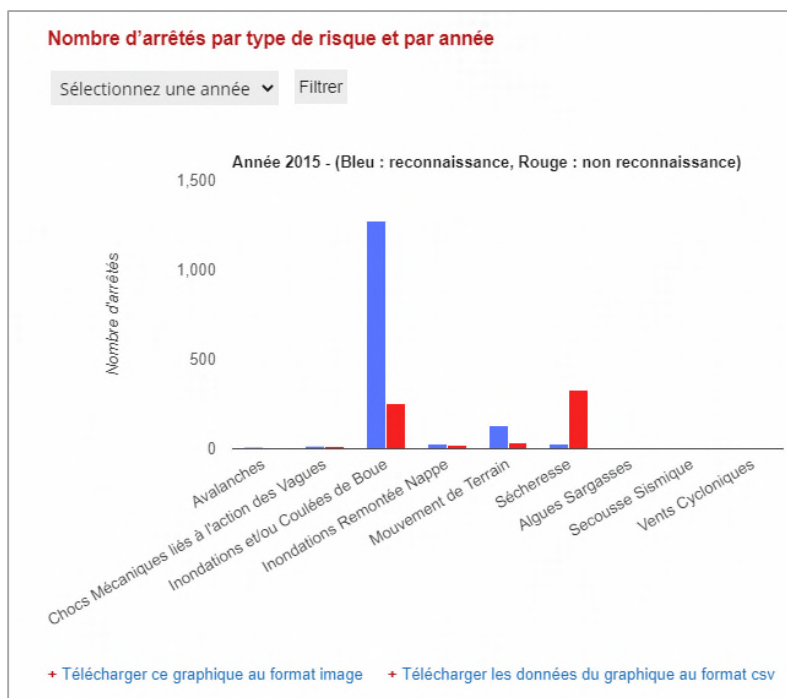



Notificateur de parution des arrêtées Cat Nat

Le notificateur de parution des arrêtés de reconnaissance de l'état de Catastrophe Naturelle permet :

- + d'être **automatiquement alerté par mail de la parution d'un nouvel arrêté Cat'Nat'**
- + de **télécharger l'arrêté** nouvellement paru

Ce service se présente **sous la forme d'un email** contenant les références de l'arrêté, le descriptif de l'arrêté ainsi qu'un lien permettant de télécharger le fac-similé officiel de l'arrêté.



CATNAT.net

NOTIFICATION DE PARUTION D'ARRETE CATASTROPHE NATURELLE

JO n°210 du 10 septembre - Arrêté du 07 septembre 2010

Arrêté du 7 septembre 2010 paru dans le J.O n°210 du 10 septembre 2010 portant constatation de l'état de catastrophe naturelle.

Cet arrêté concerne des événements inondations et coulées de boue, mouvements de terrain et chocs mécaniques liés à l'action des vagues survenues depuis les 2008, 2009 et 2010.



[>>> Télécharger cet arrêté](#)

[>>> Télécharger l'intégralité la base de données des arrêtés depuis 1982 par commune](#)

	Tarifs annuels (H.T)
Base de données des arrêtés Cat' Nat' (reconnaissance et non reconnaissance) depuis 1982 par commune	690 €
Plateforme d'interrogation / exportation en ligne de la base des arrêtés Cat' Nat' depuis 1982	990 €
Notificateur de parution des arrêtés Cat' Nat' par email	169 € / destinataires (90 € H.T / destinataires suppl.)

Modalités de paiement et de fourniture du service

- + **Modalités de paiement** : carte bancaire (nous vous envoyons une demande de paiement sécurisée par email), par chèque ou par virement bancaire
- + **Modalité de fourniture des services** : la fourniture des services intervient à réception du règlement



9, Grillet
33 910 ST MARTIN DE LAYE

Tèl.: 05 57 51 56 85
Mobile : 06 74 28 17 16
Site web : <http://www.catnat.net>